

Atelier scientifique

Animé par l'école de l'ADN

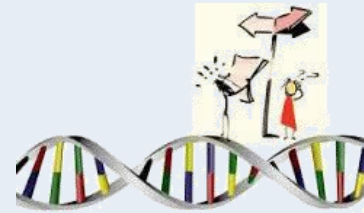

L'ADN mène son enquête

Un meurtre a été commis près de Poitiers.

Différents indices retrouvés sur la scène du crime vont vous être confiés afin de faire avancer l'enquête ...

L'atelier pourra être annulé si le nombre de participants est insuffisant



Date : Dimanche **29 janvier 2017**

Horaire : de **14h30 à 16h00**

Lieu : Espace Mendès France 1 place de la Cathédrale **86000 Poitiers**

Age : **Dès 8 ans**

Participation aux frais : 5 €/participant

Renseignement : Marie Anne afep.vienne@laposte.net



Inscription **avant le 20 janvier 2017** à l'aide du bulletin en page 2

Talon à envoyer, avant le 20 janvier 2017 accompagné de votre chèque à l'ordre du
« Trésorier AFEP » à **AFEP INSCRIPTIONS - 56 rue de la Montjoie - 45770 Saran**

Nom/Prénom de la famille

Adresse

Tél. * E-Mail :

***joignable le jour de l'activité**

Enfant(s) : Nom/Prénom/âge

.....

Autorisation Parentale pour l'Atelier Scientifique du 29 janvier 2017 X17.373.ACE – L'ADN mène son enquête

Je déclare être membre de l'association et certifie que mon enfant est bien couvert par une assurance étendue aux activités extrascolaires.

Une fois l'inscription validée, elle ne sera plus remboursable, sauf si l'annulation de l'activité est du fait de l'organisateur.

Droit à l'image : des photos pourront être prises et publiées dans la lettre d'information ou sur le site internet de l'association.

Signature et Date (précédée de la mention « **Lu et Approuvé** »)